Купить дачу, дом, коттедж за 5 000 000 рублей на Весна снт

Калининградская область, Городской округ Калининград, Калининград, Весна снт

5 000 000 Р
41 667Р за м^2

120.00 м^2
Общая

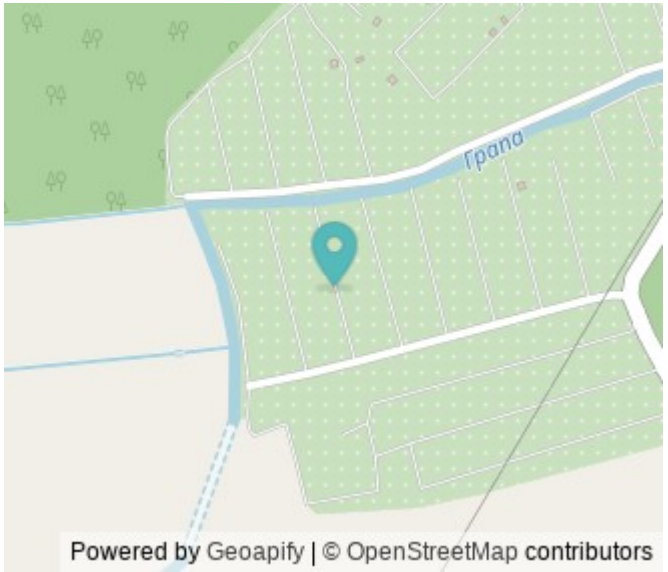

ПРОДАМ ДОМ (снт ВЕСНА-1)УЛ САДОВАЯ УЧАСТОК 6.09 СОТКИ .СКВАЖИНА .КОЛОДЕЦ.СЕПТИК.СВЕТ. Свежий ремонт, огороженная территория. Газ рядом,не подключен отопление проведено,газовый котёл ,батареи. Залив,голубые озёра,Парк Вальдбург в10минутах ходьбы. Земля ,дом в собственности. Объект № 109030 Агентство недвижимости «Инвент» - эксперт на рынке жилой и коммерческой недвижимости Калининграда. История компании начинается с 1997 года. Комплексное сопровождение сделок любой сложности обеспечивают опытные агенты, сильный юридический штат и свой ипотечный брокер. Компания «Инвент» аккредитована во всех крупных банках и помогает своим клиентам оформить ипотеку на выгодных условиях.Номер объекта: #5/109030/3808

266 с 05.10.2020, обновлен 04.07.2025

Продавец: INVENT Realty

Телефон: +79097896029

Характеристики

Этажей всего	2	Наличие отопления	да
Площадь участка	6.10 сот		

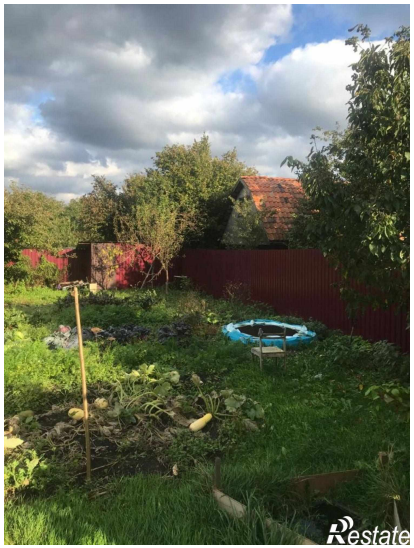
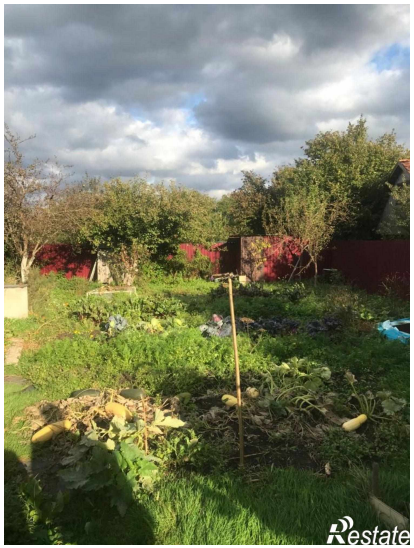
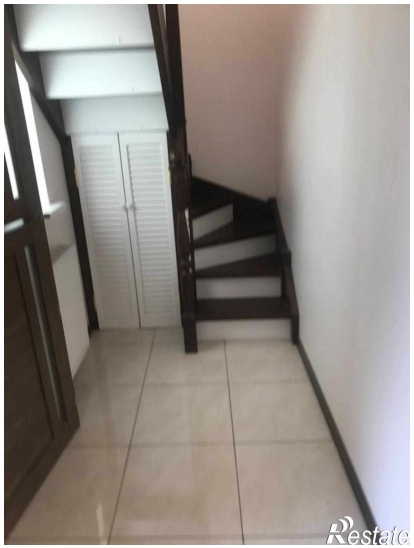
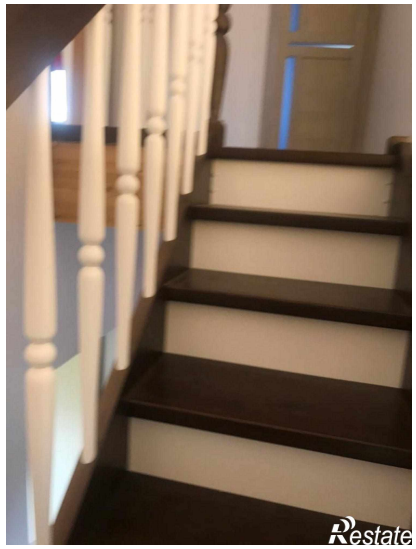
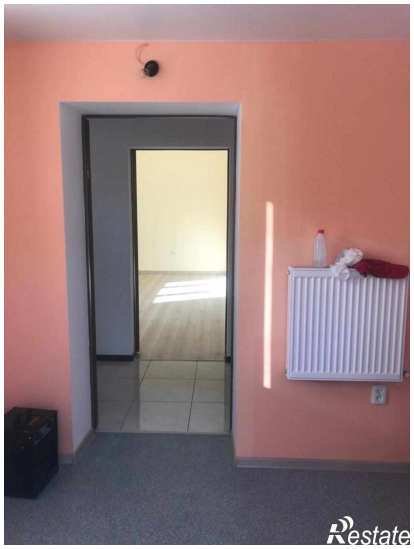
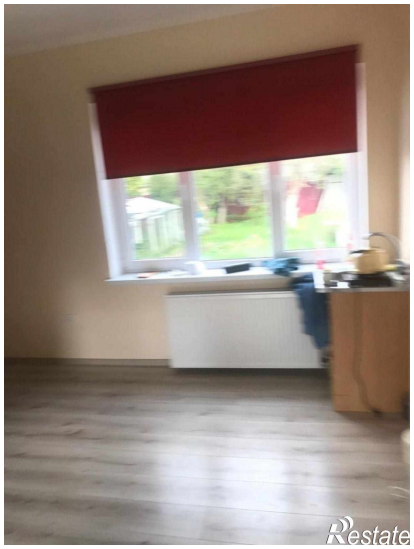
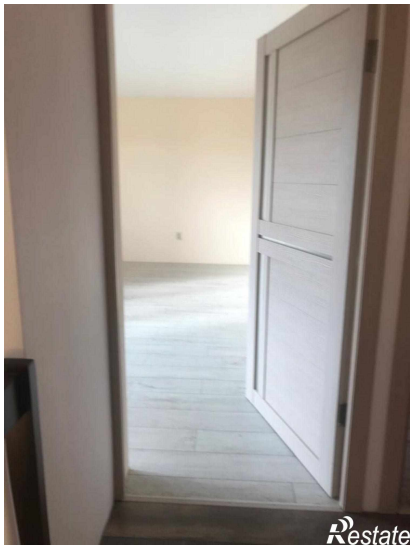

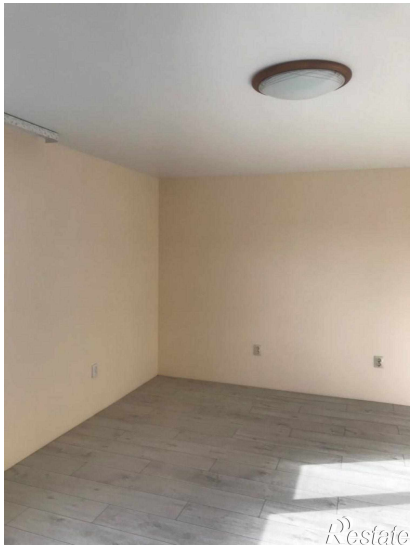
Restate

Restate