Купить дачу, дом, коттедж за 6 800 000 рублей на Дорожная ул

Калининградская область, Городской округ Калининград, Калининград, Дорожная ул

6 800 000 Р
25 564Р за м^2

266.00 м^2
Общая

Отличное предложение!!!В десяти минутах от города, в красивом местеПродается 1/2 трехэтажного кирпичного жилого дома 1998 года постройки в пос. Дорожный. Ориентир п. Дорожное, ул.Дзержинского, замок Нессельберг, Аллея Смелых в г. КалининградеСоветский проспект, СНТ «Дачное», рядом остановка общественного транспорта «5й форт».Хорошие подъездные пути, отличная транспортная развязка, удобный выезд на окружную.дом в собственности - 8 соток.Все коммуникации подключены. Три сан узла по одному на каждом этаже. Отопление газовое, двух контурный котел. Очень хорошая колодезная вода (автоматизированно подаётся в дом).Территория дома обустроена и огорожена кирпичным забором с кованными вставками и откатными воротами.На первом уровне -кухня, санузел, гараж, 2 спальни, на втор,ом уровне -кухня,санузел,зал, 2 спальни, на третьем уровне 4 спальни и санузел.Дом теплый и сухой, утепленный фасад. Хороший ремонт. Остается мебель и техника.Очень привлекательно местоположение дома – зеленое место, жилые дома, соседи живут круглый год, имеют регистрацию.Звоните, будем рады показать !Номер объекта в базе 101410 Объект № 101410 Агентство недвижимости «Инвент» - эксперт на рынке жилой и коммерческой недвижимости Калининграда. История компании начинается с 1997 года. Комплексное сопровождение сделок любой ...

144 с 13.07.2020, обновлен 11.07.2025

Продавец: INVENT Realty

Телефон: +79212685535

Характеристики

Этажей всего	3	Наличие отопления	да
Площадь участка	8.00 сот		
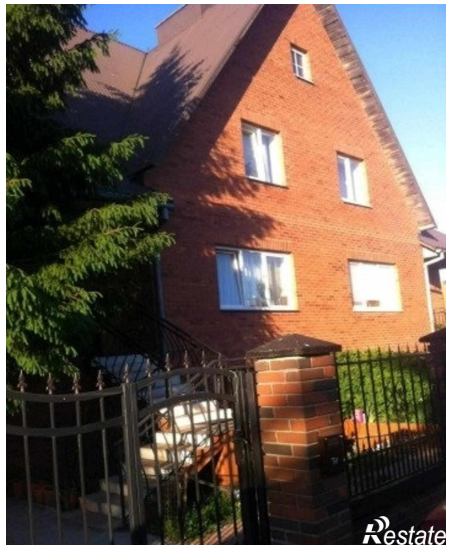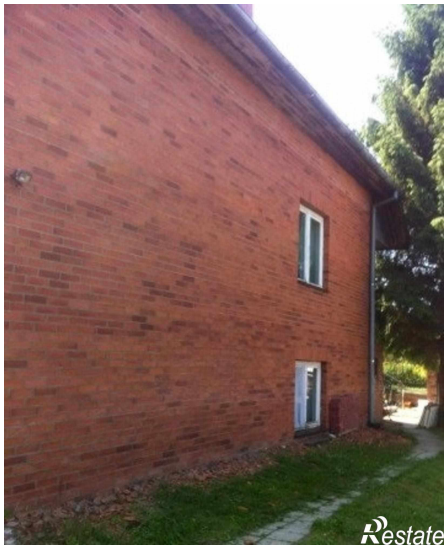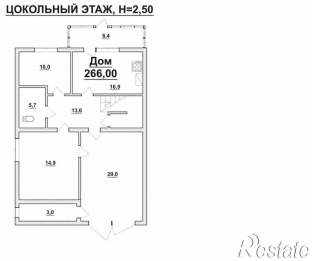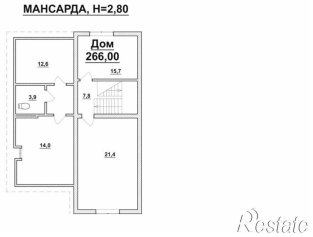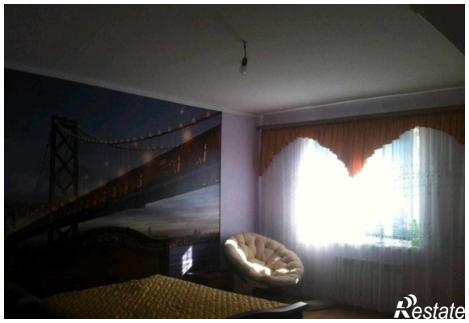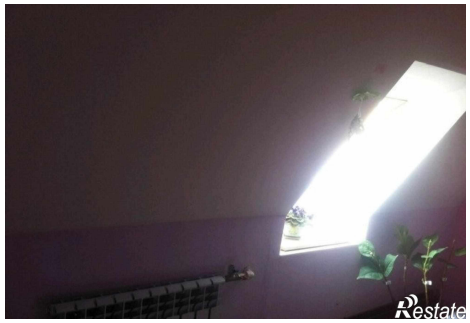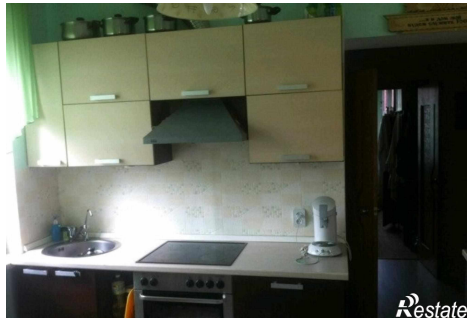
https://kaliningrad.restate.ru/obj/prodazha-kottedzha-dorozhnaya-ul-121275965/