Купить дачу, дом, коттедж за 12 150 000 рублей на М.Волошина ул

Калининградская область, Городской округ Калининград, Калининград, М.Волошина ул

12 150 000 Р
73 636Р за м^2

165.00 м^2	79.00 м^2	38.00 м^2
Общая	Жилая	Кухня

Продается таунхаус в Ленинградском районе г. Калининграда, 165 метров в 2-х уровнях. На первом уровне кухня-гостиная 38 метров, спальня 24 метра, санузел, гардеробная. На втором уровне 3 комнаты, санузел. Выполнен современный ремонт, установлена качественная бытовая техника. Окружение - частные дома и секции, рядом Макс Ашман парк, хорошие подъездные пути.Звоните. номер 97975 Объект № 97975 Агентство недвижимости «Инвент» - эксперт на рынке жилой и коммерческой недвижимости Калининграда. История компании начинается с 1997 года. Комплексное сопровождение сделок любой сложности обеспечивают опытные агенты, сильный юридический штат и свой ипотечный брокер. Компания «Инвент» аккредитована во всех крупных банках и помогает своим клиентам оформить ипотеку на выгодных условиях.Номер объекта: #5/97975/3808

172 с 01.06.2020, обновлен 11.07.2025

Продавец: INVENT Realty

Телефон: +79212688821

Характеристики

Площадь жилая	79.00 кв. м	Площадь кухни	38.00 кв. м
Этажей всего	3	Наличие отопления	да
Площадь участка	1.70 сот		

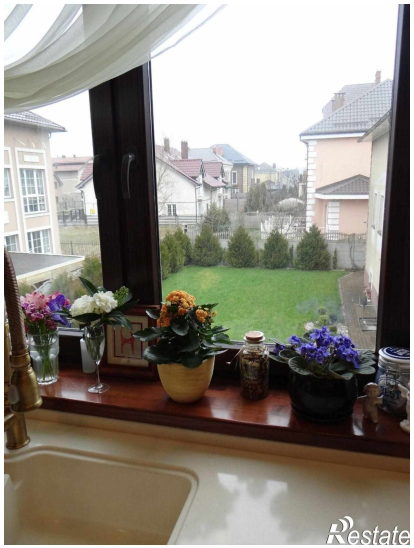
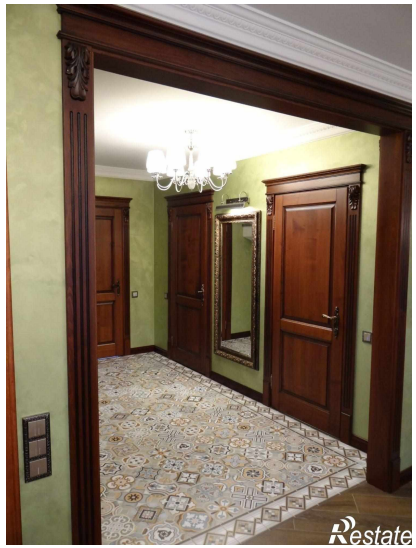
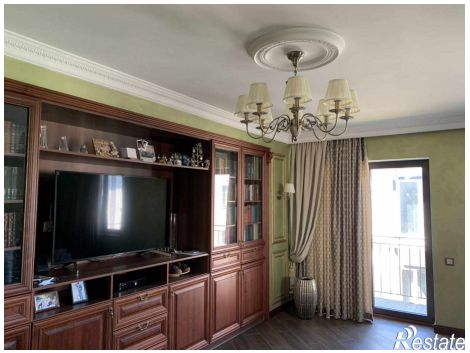

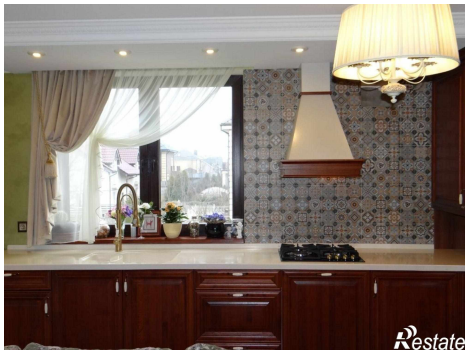

Restate

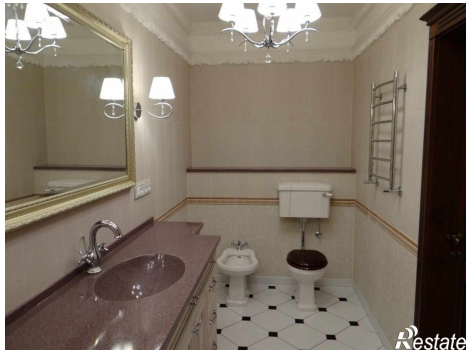
Restate