Купить квартиру за 12 076 000 рублей на Таганрогская, 14

Калининградская область, Калининград, Таганрогская, 14

12 076 000 Р
162 750Р за м^2

74.20 м^2	23.90 м^2	24.00 м^2	1 из 4
Общая	Жилая	Кухня	Этаж

Продается двухкомнатная квартира с первичной отделкой в ЖК "Сиреневый бульвар" на 1 этаже. Общая площадь: 74.2 кв.м., жилая: 23.9 кв.м., площадь просторной кухни-столовой: 24 кв.м. Угловая квартира, окна обеспечивают равномерное освещение в течение дня. В квартире один балкон, один совмещенный и один раздельный санузел. Наличие в квартире террасы открывает возможность для создания зон отдыха в кругу семьи и друзей. Высота потолков 2.7 м. Квартира находится в корпусе 5-2. Дом монолитный, одноподъездный, высотой 4 этажа. На этаже 4 квартиры. В подъезде 1 грузовой лифт. Окончание строительства - 2 квартал 2025 года. Оформление сделки по договору долевого участия. Жилой комплекс "Сиреневый бульвар" это 5 клубных 4-х этажных домов на 16 квартир и 9 домов с несколькими секциями. Вместе эти дома формируют собственное закрытое пространство с дворовыми территориями, спортивными и детскими площадками, местами отдыха и коммерческими помещениями. Дизайнерские входные группы и небольшие приусадебные участки квартир нижних этажей, обилие зелени, удобные зоны отдыха – всё устроено с особым вниманием. Жителей комплекса ждут просторные квартиры комфорт-класса с огромными террасами, мастер-спальнями, гардеробными и кухнями-гостиными. В каждом доме предусмотрены места для хранения велосипедов ...

0 с 22.05.2025, обновлен 28.05.2025

Продавец: Ойкумена

Телефон: +74012470230

Характеристики

Количество комнат	2	Тип дома	монолитный
Этаж	1	Этажей всего	4
Наличие балкона	да	Наличие лифта	пассажирский лифт
Санузел	2 санузла с/у	Площадь жилая	23.90 кв. м
Площадь комнат	12.00 кв. м	Площадь кухни	24.00 кв. м
Высота потолков	2.7 м	квартал	2
год	2025	Отделка	без отделки
Наличие парковки	да	Покрытие пола	стяжка
Вид из окон	на улицу и двор	Наличие мусоропровода	нет

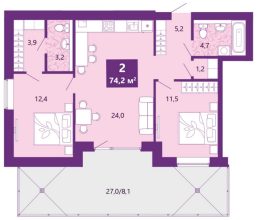

Корпус	Секция	Этаж	Высота
№5-2	1	1 из 4	2,7 м