Купить квартиру за 6 517 090 рублей на Ключевая улица, 27в

Калининградская область, Городской округ Калининград, Калининград, Ключевая улица, 27в

6 517 090 Р
170 604Р за м^2

38.20 м^2	10.50 м^2	16.90 м^2	4 из 4
Общая	Жилая	Кухня	Этаж

Однокомнатная квартира от застройщика с первичной отделкой в ЖК "Сиреневый бульвар" на 4 этаже. Общая площадь: 38.2 кв.м., жилая: 10.5 кв.м., площадь просторной кухни-столовой: 16.9 кв.м. Все окна выходят на одну сторону. В квартире один балкон, один совмещенный санузел. Высота потолков 2.7 м. Дом монолитный, многоподъездный, высотой 4 этажа. Квартира находится в 7-й секции в корпусе 5.1. На этаже 7 квартир. В подъезде 1 грузовой лифт. Окончание строительства - 3 квартал 2025 года. Оформление сделки по договору долевого участия. Жилой комплекс "Сиреневый бульвар" это 5 клубных 4-х этажных домов на 16 квартир и 9 домов с несколькими секциями. Вместе эти дома формируют собственное закрытое пространство с дворовыми территориями, спортивными и детскими площадками, местами отдыха и коммерческими помещениями. Дизайнерские входные группы и небольшие приусадебные участки квартир нижних этажей, обилие зелени, удобные зоны отдыха – всё устроено с особым вниманием. Жителей комплекса ждут просторные квартиры комфорт-класса с огромными террасами, мастер-спальнями, гардеробными и кухнями-гостиными. В каждом доме предусмотрены места для хранения велосипедов, кладовые помещения на цокольных этажах. "Сиреневый Бульвар" позволит своим жителям получить все преимущества городского комфорта и максимум ...

0 с 21.04.2025, обновлен 27.04.2025

Продавец: Ойкумена

Телефон: +74012470230

Характеристики

Количество комнат	1	Тип дома	монолитный
Этаж	4	Этажей всего	4
Наличие балкона	да	Наличие лифта	пассажирский лифт
Санузел	совмещенный с/у	Площадь жилая	10.50 кв. м
Площадь комнат	10.00 кв. м	Площадь кухни	16.90 кв. м
Высота потолков	2.7 м	квартал	3
год	2025	Отделка	без отделки
Наличие парковки	да	Покрытие пола	стяжка
Вид из окон	во двор	Наличие мусоропровода	нет

СИРЕНЕВЫЙ БУЛЬВАР

1-комнатная
№114
38,2 м²

- Сдача 1 квартал 2025
- Линейная квартира
- Предчистовая отделка
- Балкон
- Смежный санузел

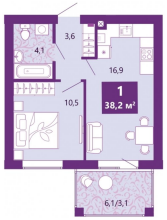

Корпус	Секция	Этаж	Высота
№5.1	7	4 из 4	2.7 м